

Medellín, septiembre 11 de 2020  
Fundación Óyeme 890904168-8

Señores

**MINISTERIO DEL TRABAJO**  
**Bogotá (Colombia)**

**Asunto:** Seguimiento del COPASST o Vigía de Seguridad y Salud en el Trabajo a medidas de prevención y contención de contagio con el coronavirus COVID-19 en el sector salud.

- **Se debe realizar un informe semanal en el que se califique de 1 a 100 el porcentaje de cumplimiento estimado de las medidas de bioseguridad necesarias para proteger a los trabajadores del contagio del virus.**

ITEM	CUMPLE	CALIFICACIÓN
1. ¿Se ha identificado la cantidad de los EPP a entregar de acuerdo con número de trabajadores, cargo, área y nivel de exposición al riesgo por COVID-19?	SI	100%
2. ¿Los EPP entregados cumplen con las características establecidas por el Ministerio de Salud y Protección Social?	SI	100%
3. ¿Se está entregando los EPP a todos los trabajadores de acuerdo al grado de exposición al riesgo?	SI	100%
4. ¿Los EPP se están entregando oportunamente?	SI	100%
5. ¿Se está garantizando la entrega de los EPP en la cantidad y reemplazo de uso requerido?	SI	100%
6. ¿Se ha planeado lo necesario para contar con suficiente inventario que garantice la disponibilidad requerida para la entrega completa y oportuna de los EPP?	SI	100%

7. ¿Se coordinó con la ARL el apoyo requerido para contar con los EPP necesarios de acuerdo con lo dispuesto en el Decreto 488, Decreto 500 y Circular 29 del 2020 expedidos por el Ministerio del Trabajo?	SI	100%
		100%

- El contenido del informe debe contemplar la disponibilidad, entrega y uso correcto de los elementos de protección personal EPP y acatamiento de las demás medidas del protocolo de bioseguridad y en particular debe responder las siguientes preguntas, con respuestas SI o NO, acompañadas de la evidencia respectiva:

1. ¿Se ha identificado la cantidad de los EPP a entregar de acuerdo con número de trabajadores, cargo, área y nivel de exposición al riesgo por COVID-19? .....SI

*Evidencia: Base de trabajadores por cargo, tipo de vinculación, área de la clínica y clasificación por nivel de exposición (directo, indirecto o intermedio).*

BASE DE TRABAJADORES POR CARGO	TIPO DE VINCULACIÓN	AREA DE UBICACIÓN	NIVEL DE EXPOSICIÓN	ELEMENTOS DE PROTECCIÓN PERSONAL
AUDIÓLOGAS (2)	INDEFINIDO FIJO	CONSULTA EXTERNA	DIRECTO	-2 juegos de uniformes (blusa/pantalón) anti fluidos para cada profesional -1 par de zapatos antideslizantes -2 tapabocas anti fluidos lavables (50 lavadas) para cada profesional -1 careta de protección facial para cada profesional
FONOAUDIÓLOGAS (1)	INDEFINIDO	CONSULTA EXTERNA	DIRECTO	-1 juego de uniforme (blusa/pantalón) anti fluidos para cada profesional -1 par de zapatos antideslizantes

				-2 tapabocas anti fluidos lavables (50 lavadas) para cada profesional -1 careta de protección facial para cada profesional
AUXILIARES (3)	INDEFINIDO	RECEPCIÓN	INTERMEDIO	-2 tapabocas anti fluidos lavables (50 lavadas) para cada auxiliar -1 careta de protección facial para cada auxiliar
OFICIOS GENERALES (1)	INDEFINIDO	CONSULTORIOS Y RECEPCIÓN	INDIRECTO	-2 tapabocas anti fluidos lavables (50 lavadas) -1 careta de protección facial
PROFESIONALES DE APOYO (6)	INDEFINIDO	AULAS	DIRECTO	-2 tapabocas anti fluidos lavables (50 lavadas) para cada profesional -1 careta de protección facial para cada profesional

2 ¿Los EPP entregados cumplen con las características establecidas por el Ministerio de Salud y Protección Social? .....**SI**

*Evidencia: Órdenes de compra, fichas técnicas de los EPP adquiridos*

**FACTURAS**

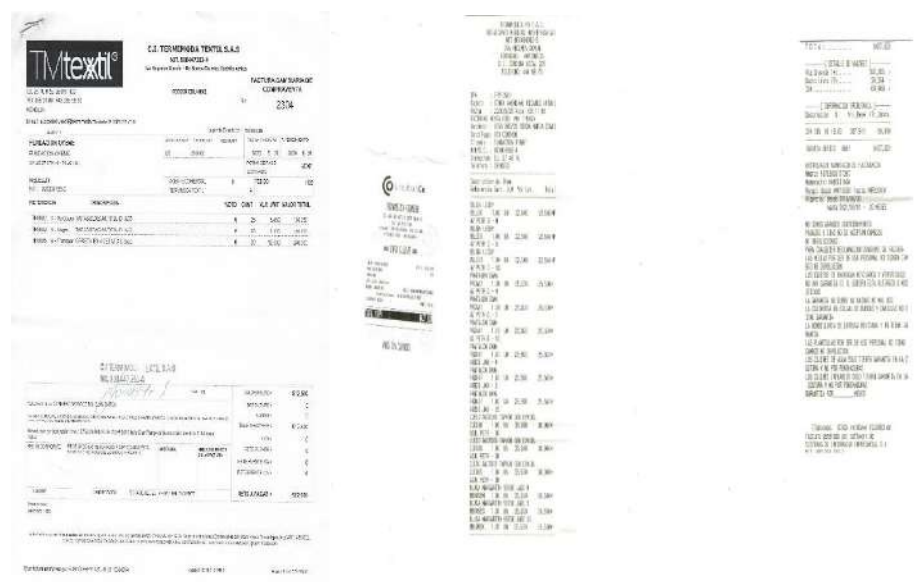

**FICHAS TÉCNICAS**

### Máscara de PROTECCIÓN FACIAL

- Hecha en acetato hidrofóbico.
- Banda elástica en la cabeza con ajuste graduable de flexura, suavidad y elasticidad, conformable al contorno de la cara.
- Fácil sistema de cierre y ajuste.
- Previene el contacto con fluidos o resacas por aspersiones, proyectando, toques nasales y boca.
- Permite total visibilidad.

- Liviana y ergonómica, cómoda para usarse en largas jornadas.
- Permite diversos usos: salud, atención al cliente, atención al público, uso cotidiano.
- Permite el uso de otros elementos de protección como guantes y tapabocas.
- Reutilizable.
- Uso personal.

Hecho en Colombia con materia prima colombiana

### Tapabocas antifuído ANATÓMICO

- Diseño anatómico para mayor ajuste, protección y confort.
- 100% filamento de poliéster.
- Júbico tela con acabado antifuído tecnología lufshield, que actúa como escudo de protección contra fluidos como el agua y otros fluidos presentes en empresas de alta exigencia como el sector salud, según la norma AATCC22, AATCC227 y AATCC 124.
- Resistente a 50 lavadas.
- Respirable.
- Filtra perfumes, contaminantes.
- Textura suave y confortable al contacto con la piel.
- Pensado para diferentes ocasiones de uso.
- Reutilizable.
- Fácil lavado y secado.
- Uso personal.

Hecho en Colombia con materia prima colombiana

FICHA TÉCNICA																	
NOMBRE COMERCIAL DEL PRODUCTO:	PANTALON DAMA																
PRENDA:																	
COMPOSICIÓN:	Tela 27144AWR ATLÉTICA INTELIGENTE 100% Poliéster Wigerd Anti Ruido- NoFilo																
TALLAS DISPONIBLES:	XS S M L XL XXL																
COLORES DISPONIBLES:	<table border="1"> <thead> <tr> <th>ROSA</th> <th>VERDE</th> <th>AMARILLO</th> <th>ROJO</th> <th>AZUL</th> <th>GRIS</th> <th>BLANCO</th> <th>NEGRO</th> </tr> </thead> <tbody> <tr> <td>ROSA</td> <td>VERDE</td> <td>AMARILLO</td> <td>ROJO</td> <td>AZUL</td> <td>GRIS</td> <td>BLANCO</td> <td>NEGRO</td> </tr> </tbody> </table>	ROSA	VERDE	AMARILLO	ROJO	AZUL	GRIS	BLANCO	NEGRO	ROSA	VERDE	AMARILLO	ROJO	AZUL	GRIS	BLANCO	NEGRO
ROSA	VERDE	AMARILLO	ROJO	AZUL	GRIS	BLANCO	NEGRO										
ROSA	VERDE	AMARILLO	ROJO	AZUL	GRIS	BLANCO	NEGRO										
CUIDADOS RECOMENDACIONES:	<ul style="list-style-type: none"> <li>Lavar a mano</li> <li>Lavar y secar a baja temperatura</li> <li>No utilizar suavizante ni blanqueantes</li> <li>No planchar</li> <li>Secar a la sombra</li> </ul>																
CARACTERÍSTICAS DEL PRODUCTO:	<ul style="list-style-type: none"> <li>No doblar</li> <li>No encoque</li> <li>No contiene elastómeros</li> <li>Tubo plano</li> </ul>																
INFORMACIÓN VESTIMEDICA S.A.S	<b>CONTACTADOR:</b> 444 98 70 Ext. 213 - 209 - 211 - 210 <b>SEDE PRINCIPAL:</b> Calle 50 N. 45 - 57 Centro - Medellín.																

FICHA TÉCNICA																	
NOMBRE COMERCIAL DEL PRODUCTO:	BLUSA MARGARET																
PRENDA:																	
COMPOSICIÓN:	Tela 27144AWR Atletica anti Ruido 100% Poliéster																
TALLAS DISPONIBLES:	XS S M L XL XXL																
COLORES DISPONIBLES:	<table border="1"> <thead> <tr> <th>ROSA</th> <th>VERDE</th> <th>AMARILLO</th> <th>ROJO</th> <th>AZUL</th> <th>GRIS</th> <th>BLANCO</th> <th>NEGRO</th> </tr> </thead> <tbody> <tr> <td>ROSA</td> <td>VERDE</td> <td>AMARILLO</td> <td>ROJO</td> <td>AZUL</td> <td>GRIS</td> <td>BLANCO</td> <td>NEGRO</td> </tr> </tbody> </table>	ROSA	VERDE	AMARILLO	ROJO	AZUL	GRIS	BLANCO	NEGRO	ROSA	VERDE	AMARILLO	ROJO	AZUL	GRIS	BLANCO	NEGRO
ROSA	VERDE	AMARILLO	ROJO	AZUL	GRIS	BLANCO	NEGRO										
ROSA	VERDE	AMARILLO	ROJO	AZUL	GRIS	BLANCO	NEGRO										
CUIDADOS RECOMENDACIONES:	<ul style="list-style-type: none"> <li>Lavar a mano</li> <li>Lavar y secar a baja temperatura</li> <li>No utilizar suavizante ni blanqueantes</li> <li>No planchar</li> <li>Secar a la sombra</li> </ul>																
CARACTERÍSTICAS DEL PRODUCTO:	<ul style="list-style-type: none"> <li>No doblar</li> <li>No encoque</li> <li>No contiene elastómeros</li> <li>Tubo plano</li> <li>Manejo casual, cuello y encaje, con botón en centro derecho, bolsillo en el pecho</li> <li>Corte en frente y espalda</li> </ul>																
INFORMACIÓN VESTIMEDICA S.A.S	<b>CONTACTADOR:</b> 444 98 70 Ext. 213 - 209 - 211 - 210 <b>SEDE PRINCIPAL:</b> Calle 50 N. 45 - 57 Centro - Medellín.																

TECNOMEDICA	
Modelo:	001
Descripción:	...
Material:	...
Características:	...
Indicaciones:	...
Contraindicaciones:	...
Precauciones:	...
Almacenamiento:	...
Transporte:	...
Mantenimiento:	...
Fecha de elaboración:	...
Revisión:	...

TECNOMEDICA	
Modelo:	002
Descripción:	...
Material:	...
Características:	...
Indicaciones:	...
Contraindicaciones:	...
Precauciones:	...
Almacenamiento:	...
Transporte:	...
Mantenimiento:	...
Fecha de elaboración:	...
Revisión:	...

3. ¿Se está entregando los EPP a todos los trabajadores de acuerdo al grado de exposición al riesgo?.....**SI**

*Evidencia: Base de trabajadores por cargo, tipo de vinculación, área de la clínica y nivel de exposición al riesgo.*

<b>BASE DE TRABAJADORES POR CARGO</b>	<b>TIPO DE VINCULACIÓN</b>	<b>AREA DE UBICACIÓN</b>	<b>NIVEL DE EXPOSICIÓN</b>	<b>ELEMENTOS DE PROTECCIÓN PERSONAL</b>
AUDIÓLOGAS (2)	INDEFINIDO FIJO	CONSULTA EXTERNA	DIRECTO	-2 juegos de uniformes (blusa/pantalón) anti fluidos para cada profesional -1 par de zapatos antideslizantes -2 tapabocas anti fluidos lavables (50 lavadas) para cada profesional -1 careta de protección facial para cada profesional
FONOAUDIÓLOGAS (1)	INDEFINIDO	CONSULTA EXTERNA	DIRECTO	-1 juego de uniforme (blusa/ pantalón) anti fluidos para cada profesional -1 par de zapatos antideslizantes -2 tapabocas anti fluidos lavables (50 lavadas) para cada profesional -1 careta de protección facial para cada profesional
AUXILIARES (3)	INDEFINIDO	RECEPCIÓN	INTERMEDIO	-2 tapabocas anti fluidos lavables (50 lavadas) para cada auxiliar -1 careta de protección facial para cada auxiliar
OFICIOS GENERALES (1)	INDEFINIDO	CONSULTOS Y RECEPCIÓN	INDIRECTO	-2 tapabocas anti fluidos lavables (50 lavadas) -1 careta de protección facial
PROFESIONALES DE APOYO (6)	INDEFINIDO	AULAS	DIRECTO	-2 tapabocas anti fluidos lavables (50 lavadas) para cada profesional -1 careta de protección facial para cada profesional



4. ¿Los EPP se están entregando oportunamente? .....SI

*Evidencia a entregar: Base de trabajadores con registro de entrega de los EPP a cada trabajador con la fecha y hora de entrega. **CARTAS DE ENTREGA ADJUNTAS***



*Se adjuntan actas de entrega de EPP a las colaboradoras, a los correos [svelasquez@mintrabajo.gov.co](mailto:svelasquez@mintrabajo.gov.co), [nmorales@mintrabajo.gov.co](mailto:nmorales@mintrabajo.gov.co), [dtantioquia@mintrabajo.gov.co](mailto:dtantioquia@mintrabajo.gov.co) en el informe "Seguimiento del COPASST medidas de prevención y contención de contagio con el COVID-19" en las siguientes fechas: 29 de mayo y el 19 de junio de 2020.*

5. ¿Se está garantizando la entrega de los EPP en la cantidad y reemplazo de uso requerido?.....SI

*Evidencia: Base de trabajadores con registro de frecuencia y entrega de los EPP a cada trabajador.*

<b>BASE DE TRABAJADORES POR CARGO</b>	<b>NIVEL DE EXPOSICIÓN</b>	<b>ELEMENTOS DE PROTECCIÓN PERSONAL</b>	<b>PRIMERA ENTREGA</b>	<b>PRÓXIMA ENTREGA</b>
AUDIÓLOGAS (2)	DIRECTO	-2 juegos de uniformes (blusa/pantalón) anti fluidos para cada profesional -1 par de zapatos antideslizantes	26 AL 29 DE MAYO 2020	SEPTIEMBRE DEL 7 AL 12 DE 2020

		-2 tapabocas anti fluidos lavables (50 lavadas) para cada profesional -1 careta de protección facial para cada profesional		
<i>FONOAUDIÓLOGAS (1)</i>	<i>DIRECTO</i>	-1 juego de uniforme (blusa/pantalón) anti fluidos para cada profesional -1 par de zapatos antideslizantes -2 tapabocas anti fluidos lavables (50 lavadas) para cada profesional -1 careta de protección facial para cada profesional	26 AL 29 DE MAYO 2020	SEPTIEMBRE DEL 7 AL 12 DE 2020
<i>AUXILIARES (3)</i>	<i>INTERMEDIO</i>	-2 tapabocas anti fluidos lavables (50 lavadas) -1 careta de protección facial	26 AL 29 DE MAYO 2020	SEPTIEMBRE DEL 7 AL 12 DE 2020
<i>OFICIOS GENERALES (1)</i>	<i>INDIRECTO</i>	-2 tapabocas anti fluidos lavables (50 lavadas) -1 careta de protección facial	26 AL 29 DE MAYO 2020	SEPTIEMBRE DEL 7 AL 12 DE 2020
<i>PROFESIONALES DE APOYO (6)</i>	<i>DIRECTO</i>	-2 tapabocas anti fluidos lavables (50 lavadas) para cada profesional -1 careta de protección facial para cada profesional	15 AL 19 DE JUNIO 2020	OCTUBRE 5 AL 9 DE 2020

6. ¿Se ha planeado lo necesario para contar con suficiente inventario que garantice la disponibilidad requerida para la entrega completa y oportuna de los EPP?.....SI

*Evidencia: Cantidad de EPP en inventario y proyección de la cantidad de EPP que se ha de adquirir*



<b>CANTIDAD INVENTARIO</b>	<b>EN</b>	<b>RENOVACIÓN EPP</b>	<b>PROYECCIÓN DE COMPRA</b>
TAPABOCAS (50)		JUL –AGO 2020	ENERO 2021
CARETAS PROTECTORAS (20)		NOV - DIC 2020	ENERO 2021

7. ¿Se coordinó con la ARL el apoyo requerido para contar con los EPP necesarios de acuerdo con lo dispuesto en el Decreto 488, Decreto 500 y Circular 29 del 2020 expedidos por el Ministerio del Trabajo?

*Evidencia: Oficio de solicitud y respuesta de la ARL o acta con acuerdos y compromisos.*

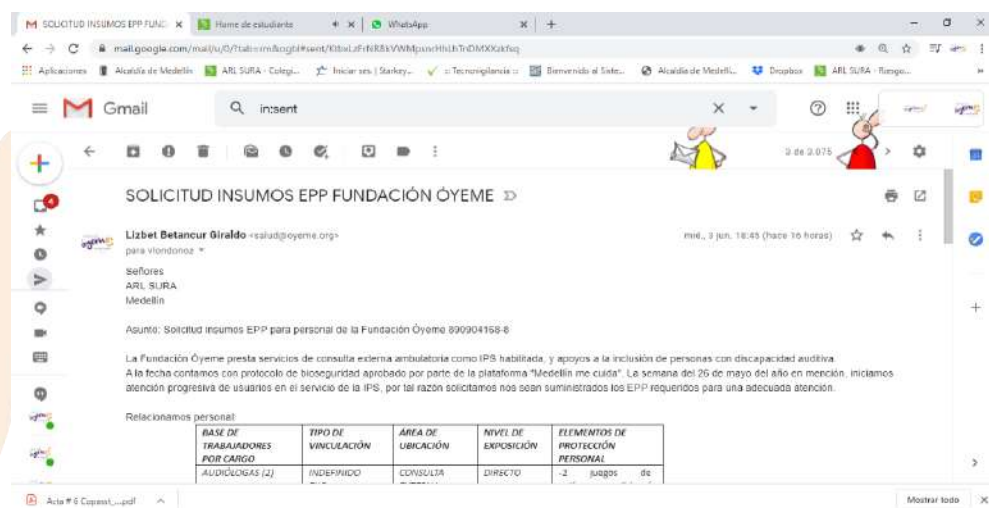

*La asesora de la ARL Vanesa Londoño nos informa que ya hizo la solicitud en la plataforma de SURA, debemos esperar respuesta o por correo electrónico o telefónicamente.*

*Sigue pendiente.*

- El COPASST debe invitar a la ARL a estas reuniones semanales para que brinde la asesoría y asistencia técnica en los aspectos relativos al SG-SST, en particular en lo relacionado con los riesgos de contagio del COVID-19, de manera tal que las medidas sean efectivas. (Decreto 1072 de 2015 artículo 2.2.4.6.9).

- Si la ARL no asiste, el COPASST le deberá enviar el informe al día siguiente, mientras dure la actual emergencia, para que esta se pronuncie sobre la eficacia de las medidas adoptadas y los compromisos que adquiere para con los afiliados y sus trabajadores, en particular para la entrega de los EPP.

SE ENVÍA ACTA A LA ASESORA DE LA ARL.

- El empleador o contratante, deberá publicar cada uno de los informes en su página web, el cual permanecerá disponible para la consulta por parte de los interesados.

<https://oyeme.org/informes/>



\_\_\_\_\_  
PRESIDENTE COPASST  
Nombre Presidente  
Likey Vanessa Muñoz Jerez

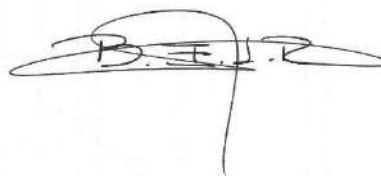

\_\_\_\_\_  
REPRESENTANTE LEGAL  
Nombre representante legal  
Beatriz E. Londoño Restrepo



\_\_\_\_\_  
RESPONSABLE DEL SGSST  
Nombre  
Lizbet Betancur G.