

Medellín, mayo 29 de 2020
 Fundación Óyeme 890904168-8

Señores
MINISTERIO DEL TRABAJO
Bogotá (Colombia)

Asunto: Seguimiento del COPASST o Vigía de Seguridad y Salud en el Trabajo a medidas de prevención y contención de contagio con el coronavirus COVID-cx19 en el sector salud.

- **Se debe realizar un informe semanal en el que se califique de 1 a 100 el porcentaje de cumplimiento estimado de las medidas de bioseguridad necesarias para proteger a los trabajadores del contagio del virus.**

Después de comunicarnos con la ARL SURA por telefónicamente, solicitamos nos apliquen la encuesta para verificar el cumplimiento del Protocolo de Bioseguridad basados en la Resolución 666 de 2020, estamos a la espera de su respuesta.

- **El contenido del informe debe contemplar la disponibilidad, entrega y uso correcto de los elementos de protección personal EPP y acatamiento de las demás medidas del protocolo de bioseguridad y en particular debe responder las siguientes preguntas, con respuestas SI o NO, acompañadas de la evidencia respectiva:**

1. ¿Se ha identificado la cantidad de los EPP a entregar de acuerdo con número de trabajadores, cargo, área y nivel de exposición al riesgo por COVID-19?**SI**

Evidencia: Base de trabajadores por cargo, tipo de vinculación, área de la clínica y clasificación por nivel de exposición (directo, indirecto o intermedio).

BASE DE TRABAJADORES POR CARGO	TIPO DE VINCULACIÓN	AREA DE UBICACIÓN	NIVEL DE EXPOSICIÓN	ELEMENTOS DE PROTECCIÓN PERSONAL
AUDIÓLOGAS (2)	INDEFINIDO FIJO	CONSULTA EXTERNA	DIRECTO	-2 juegos de uniformes (blusa/

				pantalón) anti fluidos para cada profesional -1 par de zapatos antideslizantes -2 tapabocas anti fluidos lavables (50 lavadas) para cada profesional -1 careta de protección facial para cada profesional
<i>FONOAUDIÓLOGAS (1)</i>	<i>INDEFINIDO</i>	<i>CONSULTA EXTERNA</i>	<i>DIRECTO</i>	-1 juego de uniforme (blusa/pantalón) anti fluidos para cada profesional -1 par de zapatos antideslizantes -2 tapabocas anti fluidos lavables (50 lavadas) para cada profesional -1 careta de protección facial para cada profesional
<i>AUXILIARES (2)</i>	<i>INDEFINIDO</i>	<i>RECEPCIÓN</i>	<i>INTERMEDIO</i>	-2 tapabocas anti fluidos lavables (50 lavadas) para cada profesional -1 careta de protección facial para cada profesional
<i>OFICIOS GENERALES (1)</i>	<i>INDEFINIDO</i>	<i>CONSULTORIOS Y RECEPCIÓN</i>	<i>INDIRECTO</i>	-2 tapabocas anti fluidos lavables (50 lavadas) para cada profesional -1 careta de protección facial para cada profesional

2 ¿Los EPP entregados cumplen con las características establecidas por el Ministerio de Salud y Protección Social?**SI**

Evidencia: Órdenes de compra, fichas técnicas de los EPP adquiridos

FACTURAS

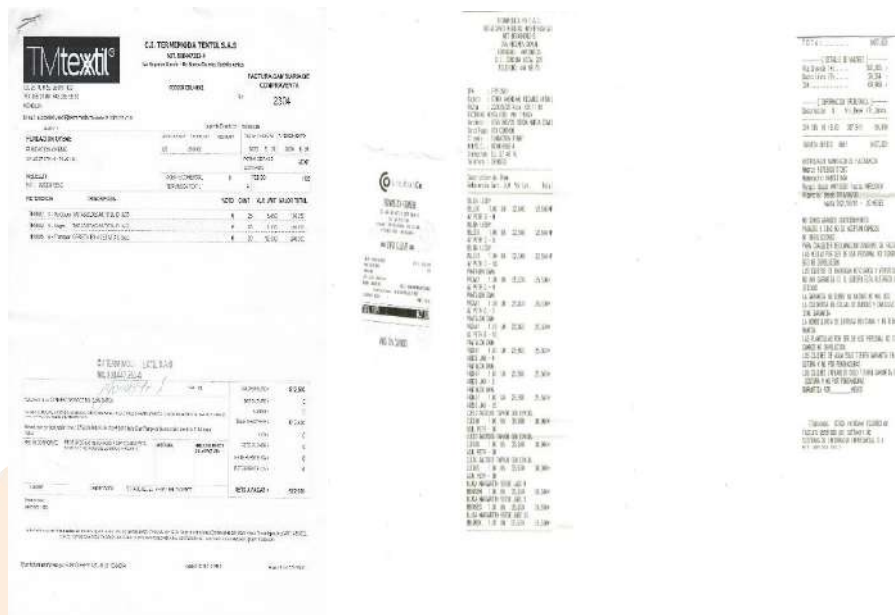

FICHAS TÉCNICAS

Máscara de PROTECCIÓN FACIAL

- Visor en acetato resistente.
- Banda elástica en la cabeza con ajuste graduable de textura suave y cómoda, con ajuste a la cabeza con la pe.
- Rápido sistema de cierre y ajuste.
- Previene el contacto con fluidos o aerosoles por aspersiones, proyecciones, resaca nasal y boca.
- Permite la visibilidad.

- Liviana y ergonómica (cómoda) para usarse en largas jornadas.
- Permite diferentes usos: aislamiento al pleno al trabajo, manejo de uso cotidiano.
- Permite el uso de otros elementos de protección como gafas y tapabocas.
- Reutilizable.
- Uso personal.

Hecho en Colombia con materia prima colombiana

Tapabocas antifujo ANATÓMICO

- Diseño anatómico para mayor ajuste, protección y confort.
- 100% fibra de poliéster.
- Tabla de con acabado antifujo tecnología latshield que actúa como escudo de protección contra fluidos como el agua y otros fluidos presentes en ambientes de alta exigencia como el sector salud. Cumple la norma AATCC22, AATCC221 y AATCC 124.
- Resiste 50 lavadas.
- Respirable.
- Filtra partículas contaminantes.
- Textura suave y confortable al contacto con la piel.
- Permite para diferentes ocasiones de uso.
- Reutilizable.
- Fácil lavado y secado.
- Uso personal.

Hecho en Colombia con materia prima colombiana

FICHA TÉCNICA																			
NOMBRE COMERCIAL DEL PRODUCTO:	PANTALON DAMA																		
PRENDA:																			
COMPOSICIÓN:	Tela 27144AWR ATLÉTICA INTELIGENTE 100% Poliéster Wigerd Anti Ruido- NoFilo																		
TALLAS DISPONIBLES:	XS S M L XL XXL																		
COLORES DISPONIBLES:	<table border="1"> <tr> <td>ROJO</td> <td>TURQUESA</td> <td>AZUL</td> <td>VERDE</td> <td>AMARILLO</td> <td>ROSA</td> <td>GRIS</td> <td>BLANCO</td> <td>NEGRO</td> </tr> <tr> <td>ROJO</td> <td>ROJO</td> <td>ROJO</td> <td>ROJO</td> <td>ROJO</td> <td>ROJO</td> <td>ROJO</td> <td>ROJO</td> <td>ROJO</td> </tr> </table>	ROJO	TURQUESA	AZUL	VERDE	AMARILLO	ROSA	GRIS	BLANCO	NEGRO	ROJO	ROJO	ROJO	ROJO	ROJO	ROJO	ROJO	ROJO	ROJO
ROJO	TURQUESA	AZUL	VERDE	AMARILLO	ROSA	GRIS	BLANCO	NEGRO											
ROJO	ROJO	ROJO	ROJO	ROJO	ROJO	ROJO	ROJO	ROJO											
CUIDADOS RECOMENDACIONES:	<ul style="list-style-type: none"> Lavado suave Lavar y secar a baja temperatura No utilizar suavizante ni blanqueantes No limpiar Secar a la sombra 																		
CARACTERÍSTICAS DEL PRODUCTO:	<ul style="list-style-type: none"> No desfilam No encoge No contiene elastómeros Tubo plano 																		
INFORMACIÓN VESTIMEDICA S.A.S	CONSULTADOR: 444 98 70 Ext. 213 – 209 – 211 – 210 SEDE PRINCIPAL: Calle 50 N. 45 – 57 Centro – Medellín.																		

FICHA TÉCNICA																			
NOMBRE COMERCIAL DEL PRODUCTO:	BLUSA MARGARET																		
PRENDA:																			
COMPOSICIÓN:	Tela 27144AWR Blusa anti Ruido 100% Poliéster																		
TALLAS DISPONIBLES:	XS S M L XL XXL																		
COLORES DISPONIBLES:	<table border="1"> <tr> <td>ROJO</td> <td>ROJO</td> <td>ROJO</td> <td>ROJO</td> <td>ROJO</td> <td>ROJO</td> <td>ROJO</td> <td>ROJO</td> <td>ROJO</td> </tr> <tr> <td>ROJO</td> <td>ROJO</td> <td>ROJO</td> <td>ROJO</td> <td>ROJO</td> <td>ROJO</td> <td>ROJO</td> <td>ROJO</td> <td>ROJO</td> </tr> </table>	ROJO	ROJO	ROJO	ROJO	ROJO	ROJO	ROJO	ROJO	ROJO	ROJO	ROJO	ROJO	ROJO	ROJO	ROJO	ROJO	ROJO	ROJO
ROJO	ROJO	ROJO	ROJO	ROJO	ROJO	ROJO	ROJO	ROJO											
ROJO	ROJO	ROJO	ROJO	ROJO	ROJO	ROJO	ROJO	ROJO											
CUIDADOS RECOMENDACIONES:	<ul style="list-style-type: none"> Lavado suave Lavar y secar a baja temperatura No utilizar suavizante ni blanqueantes No limpiar Secar a la sombra 																		
CARACTERÍSTICAS DEL PRODUCTO:	<ul style="list-style-type: none"> No desfilam No encoge No contiene elastómeros Tubo plano Manejo fácil, lavado y enjuague, con botón en centro derecho, bolsillo interno Comer en frente y espalda 																		
INFORMACIÓN VESTIMEDICA S.A.S	CONSULTADOR: 444 98 70 Ext. 213 – 209 – 211 – 210 SEDE PRINCIPAL: Calle 50 N. 45 – 57 Centro – Medellín.																		

TECNOMEDICA	
Modelo	...
Descripción	...
Características	...
Indicaciones	...
Contraindicaciones	...
Precauciones	...
Almacenamiento	...
Transporte	...
Mantenimiento	...
Garantía	...

Modelo	Descripción	Características	Indicaciones	Contraindicaciones	Precauciones	Almacenamiento	Transporte	Mantenimiento	Garantía
...

3. ¿Se está entregando los EPP a todos los trabajadores de acuerdo al grado de exposición al riesgo?.....**SI**

Evidencia: Base de trabajadores por cargo, tipo de vinculación, área de la clínica y nivel de exposición al riesgo.

BASE DE TRABAJADORES POR CARGO	TIPO DE VINCULACIÓN	AREA DE UBICACIÓN	NIVEL DE EXPOSICIÓN	ELEMENTOS DE PROTECCIÓN PERSONAL
AUDIÓLOGAS (2)	INDEFINIDO FIJO	CONSULTA EXTERNA	DIRECTO	-2 juegos de uniformes (blusa/pantalón) anti fluidos para cada profesional -1 par de zapatos antideslizantes -2 tapabocas anti fluidos lavables

				(50 lavadas) para cada profesional -1 careta de protección facial para cada profesional
FONOAUDIÓLOGAS (1)	INDEFINIDO	CONSULTA EXTERNA	DIRECTO	-1 juego de uniforme (blusa/pantalón) anti fluidos para cada profesional -1 par de zapatos antideslizantes -2 tapabocas anti fluidos lavables (50 lavadas) para cada profesional -1 careta de protección facial para cada profesional
AUXILIARES (2)	INDEFINIDO	RECEPCIÓN	INTERMEDIO	-2 tapabocas anti fluidos lavables (50 lavadas) para cada profesional -1 careta de protección facial para cada profesional
OFICIOS GENERALES (1)	INDEFINIDO	CONSULTORIOS Y RECEPCIÓN	INDIRECTO	-2 tapabocas anti fluidos lavables (50 lavadas) para cada profesional -1 careta de protección facial para cada profesional

4. ¿Los EPP se están entregando oportunamente?**SI**

*Evidencia a entregar: Base de trabajadores con registro de entrega de los EPP a cada trabajador con la fecha y hora de entrega. **CARTAS DE ENTREGA ADJUNTAS***



5. ¿Se está garantizando la entrega de los EPP en la cantidad y reemplazo de uso requerido?.....**SI**
Evidencia: Base de trabajadores con registro de frecuencia y entrega de los EPP a cada trabajador.

BASE DE TRABAJADORES POR CARGO	NIVEL DE EXPOSICIÓN	ELEMENTOS DE PROTECCIÓN PERSONAL	PRIMERA ENTREGA	PRÓXIMA ENTREGA
AUDIÓLOGAS (2)	DIRECTO	-2 juegos de uniformes (blusa/pantalón) anti	26 AL 29 DE MAYO 2020	29 DE JULIO AL 3 DE AGOSTO DE 2020

		fluidos para cada profesional -1 par de zapatos antideslizantes -2 tapabocas anti fluidos lavables (50 lavadas) para cada profesional -1 careta de protección facial para cada profesional		
<i>FONOAUDIÓLOGAS (1)</i>	<i>DIRECTO</i>	-1 juego de uniforme (blusa/pantalón) anti fluidos para cada profesional -1 par de zapatos antideslizantes -2 tapabocas anti fluidos lavables (50 lavadas) para cada profesional -1 careta de protección facial para cada profesional	26 AL 29 DE MAYO 2020	29 DE JULIO AL 3 DE AGOSTO DE 2020
<i>AUXILIARES (2)</i>	<i>INTERMEDIO</i>	-2 tapabocas anti fluidos lavables (50 lavadas) para cada profesional -1 careta de protección facial para cada profesional	26 AL 29 DE MAYO 2020	29 DE JULIO AL 3 DE AGOSTO DE 2020
<i>OFICIOS GENERALES (1)</i>	<i>INDIRECTO</i>	-2 tapabocas anti fluidos lavables (50 lavadas) para cada profesional -1 careta de protección facial para cada profesional	26 AL 29 DE MAYO 2020	29 DE JULIO AL 3 DE AGOSTO DE 2020

6. ¿Se ha planeado lo necesario para contar con suficiente inventario que garantice la disponibilidad requerida para la entrega completa y oportuna de los EPP?.....**SI**

Evidencia: Cantidad de EPP en inventario y proyección de la cantidad de EPP que se ha de adquirir

CANTIDAD EN INVENTARIO	RENOVACIÓN EPP	PROYECCIÓN DE COMPRA
TAPABOCAS (50)	JUL –AGO 2020	ENERO 2021
CARETAS PROTECTORAS (20)	NOV - DIC 2020	ENERO 2021

- ¿Se coordinó con la ARL el apoyo requerido para contar con los EPP necesarios de acuerdo con lo dispuesto en el Decreto 488, Decreto 500 y Circular 29 del 2020 expedidos por el Ministerio del Trabajo? *Evidencia: Oficio de solicitud y respuesta de la ARL o acta con acuerdos y compromisos.*

Estamos a la espera de respuesta de la ARL frente al acompañamiento y apoyo que solicitamos para la reapertura de la empresa. Se realizó comunicación vía telefónica a la línea de atención de la ARL SURA y nos indicaron enviar correo electrónico solicitando el acompañamiento.

- El COPASST debe invitar a la ARL a estas reuniones semanales para que brinde la asesoría y asistencia técnica en los aspectos relativos al SG-SST, en particular en lo relacionado con los riesgos de contagio del COVID-19, de manera tal que las medidas sean efectivas. (Decreto 1072 de 2015 artículo 2.2.4.6.9).**

Estamos a la espera de respuesta de la ARL frente al acompañamiento y apoyo que solicitamos para la reapertura de la empresa. Se realizó comunicación vía telefónica a la línea de atención de la ARL SURA y nos indicaron enviar correo electrónico solicitando el acompañamiento.

La empresa se encuentra comprometida a dar cumplimiento al Protocolo de Bioseguridad establecido y a la normatividad legal relacionada con prevención del Covid-19, involucrando a sus colaboradores, visitantes, clientes y partes interesadas, mejorando continuamente y agrupando sus actividades de prevención frente el riesgo biológico por Virus SARS-CoV-2 al su Sistema de Gestión de Seguridad y Salud en el Trabajo.

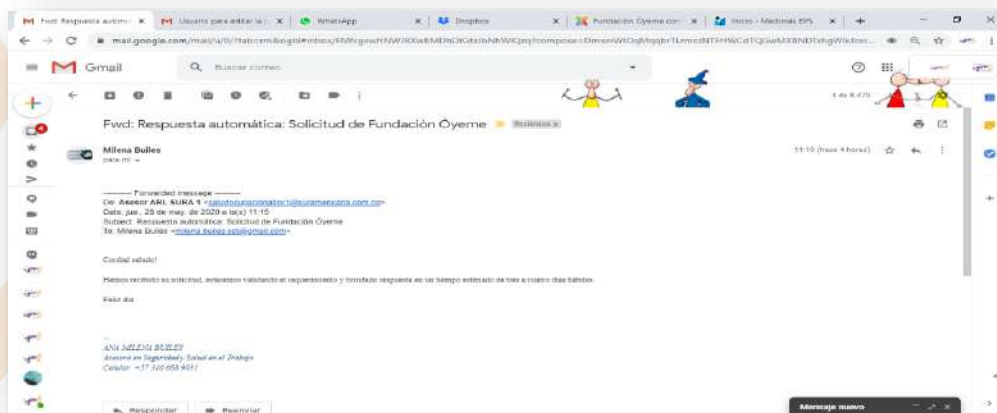
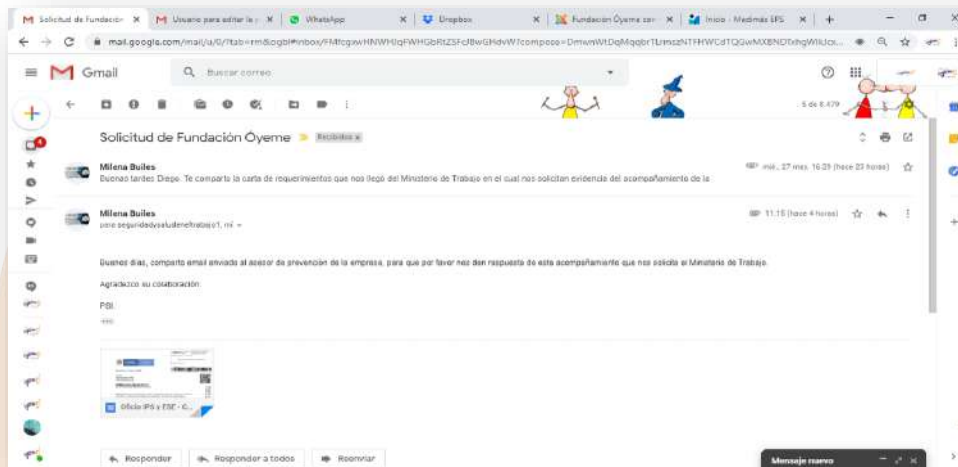
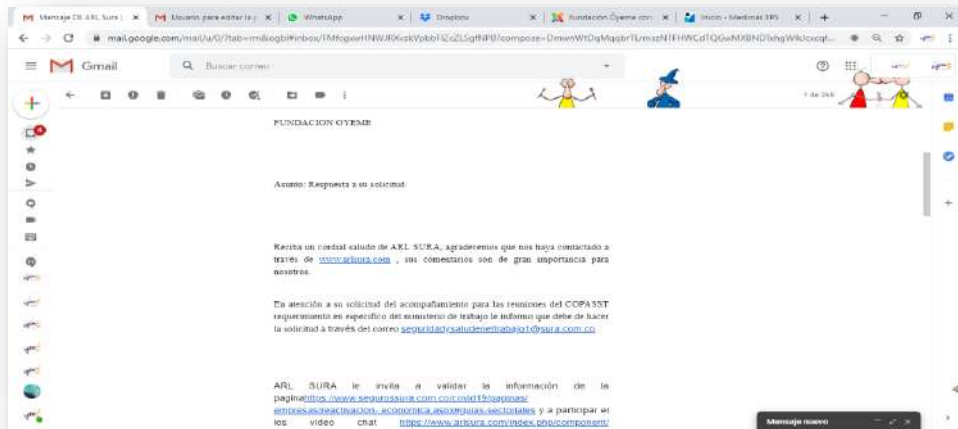

- Si la ARL no asiste, el COPASST le deberá enviar el informe al día siguiente, mientras dure la actual emergencia, para que esta se pronuncie sobre la eficacia de las medidas adoptadas y los compromisos que adquiere para con los afiliados y sus trabajadores, en particular para la entrega de los EPP.

Se envía posterior al envío a Mintrabajo.

- El empleador o contratante, deberá publicar cada uno de los informes en su página web, el cual permanecerá disponible para la consulta por parte de los interesados.

http://www.oyeme.org/index.php?option=com_content&view=article&id=51&Itemid=483



PRESIDENTE COPASST
Nombre Presidente
Likey Vanessa Muñoz Jerez

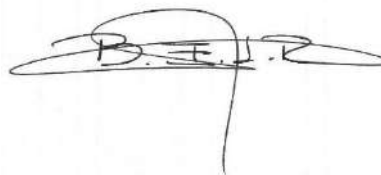

REPRESENTANTE LEGAL
Nombre representante legal
Beatriz E. Londoño Restrepo



RESPONSABLE DEL SGSST
Nombre
Lizbet Betancur G.